

Byggingarlýsing

Almenn lýsing

Á löðrn Kuggavogur 26, landnúmer 105612 og staðgreinirnum 0-1-1452303 er fyrirhugað að reisa 5 hæða fjölbýlishús með hálfhúðgrófnu blakjallara með 16 íbúðum og 4 atvinnuvæðum auk bilageymslu fyrir 16 bíla. Aðgengi að húsinu fyrir akandi og gangandi umferð frá Kuggavogi að aðalningangi og bilageymslu. Auk þess er aukaningangur frá Duggavogi. Á jarðhæð komið fyrir póstkassum með neðri brú 100 sm frá yfirborði jarðar samkvæmt ákæðum BR. gr. 6.13.1. Frágangur lóðar á löðrnarkörum er framkvæmdur í samráði við löðrnarfa aðliggjandi lóða. Sorgmymsla er innihaldið á fyrstu hæð þar sem er gefið ráð fyrir 11 600litra sopnunnum. Aðgengi slökkviliðsila er frá Duggavogi og Kuggavogi. Öðru þekja þaka og annara svæða innan lóðar er 482,3 m² eða 63%. Dvalar og lækisvæði er 257,4 m² eða 33,5%. Annar viðsið til greinaráttar aðalhönnunar. Í húsinu eru til staðar lyftur og stíglásir.

Afgild hönnun

Húsið er hannað á grundvelli algildrar hönnunar samþær Gr. 6.7.3 byggingarreglugerðar. Hönnun uppfyllir þessi ákæði með nokkrum undanskildum atriðum sem á auðveldan hátt er hægt að lagfæra ef þörf krefur svo sem hurdi sem er sáan inn á baðherbergjum en ekki út inn milli könnuð. Hönnun uppfyllir skilyrði fyrir 2.5 sm haðarmörk við aðalninganga, snúningsvæði fyrir hjólastíla í herbergjum og breiddir og hæðir hurða.

Helstu stærðir og nýtingarhlutfall fyrir breytingu (útgáfa 0)

Hæð	Flátarmál A rýma	Flátarmál B rýma	Flátarmál A+B	Rúmmál
Kjallari	740,6 m ²	0,0 m ²	740,6 m ²	2.415,9 m ³
1. h	350,7 m ²	15,9 m ²	376,6 m ²	1.050,7 m ³
2. h	353,4 m ²	28,1 m ²	381,5 m ²	1.084,8 m ³
3. h	353,4 m ²	28,1 m ²	381,5 m ²	1.084,8 m ³
4. h	353,4 m ²	28,1 m ²	381,5 m ²	1.220,9 m ³
5. h	224,2 m ²	0,0 m ²	224,2 m ²	920,6 m ³

Flátarmál alls:	2.385,7 m ²	100,2 m ²	2.485,9 m ²	8417,7 m ³
Lóðarstærð	760 m ²			
Nýtingarhlutfall	3,0			

Helstu stærðir og nýtingarhlutfall fyrir breytingu (útgáfa 1)

Hæð	Flátarmál A rýma	Flátarmál B rýma	Flátarmál A+B	Rúmmál
Kjallari	740,6 m ²	0,0 m ²	740,6 m ²	2.278,0 m ³
1. h	360,7 m ²	15,9 m ²	376,6 m ²	1.690,7 m ³
2. h	353,4 m ²	28,1 m ²	381,5 m ²	1.084,8 m ³
3. h	353,4 m ²	28,1 m ²	381,5 m ²	1.084,8 m ³
4. h	353,4 m ²	28,1 m ²	381,5 m ²	1.220,9 m ³
5. h	224,2 m ²	0,0 m ²	224,2 m ²	894,8 m ³

Flátarmál alls:	2.385,7 m ²	100,2 m ²	2.485,9 m ²	8401,7 m ³
Lóðarstærð	760 m ²			
Nýtingarhlutfall	3,0			

Með þessari úmsökn er farið fram á eftirfarandi breytingar:

Lýsing	Flátarmál A rýma fyrir breytingu	Flátarmál B rýma fyrir breytingu	Breyting	Rúmmál fyrir breytingu	Rúmmál eftir breytingu	Breyting
Samtals	2.385,7m ²	2.385,7m ²	0,0m ²	8417,7 m ³	8401,7 m ³	-16,0 m ³

Bilastæðabókahald

Samkvæmt deliskipulagi er bilastæðið 13 bílastæði með tengibúnaði fyrir hliða rafbla. Bílastæði í bilageymslu eru 16 bílastæði og þar af 1 staði fyrir hreyfiamála. Hjólastæðabókahald 1 st / herbergi, 29 herbergi gera 29 staði. Aðlokandi bilageymslu við aðalningang sem er aðskilin frá bilageymslu. Hjóli eru klemt á hjólagreindur sem eru festar á vegg. Grindurarn eru 4, og á hvern grind eru 9 hjól sem gera samtals 36 hjól.

Burðarvirki

Sökkjar og botnplata, úveggir, berandi innveggir, milligólf, þakplata og svalagölf eru staðsteypt með jarnbetri steinsteypu. Stípi á milli hæða er forsteypur.

Úveggir

Úveggir eru einangraðir að utan með steinull og klæddir með álklæðningu sem er fest á víðurkennt festingarkerfi við stein. Litur álklæðningar er ljós með dökkum upprötum. Að innanverður eru veggir sandspartíar og málaðir. Gæta skal að lofti milli einangrunar og veggjálklæðningar er a.m.k. 20 mm.

Þakvirki

Þakki er staðsteypt með 2 földulagi af þakþappa einangrað með 200mm plastslagnum sem er varin með víðurkenndum vatnsheildum jarðvegðuk og lokað af með 2 földulagi af þurpökum. Þakhlutirn fyrir 5 hæða byggingarhúsa og eins fyrir bilageymslu eru festur með tvímm lögum af graseinung til að uppfylla ákæðum deliskipulags með 50% gróðurþekju. Þakþappi og einangrun fyrir öðrum svölum er festur með mál eða annan uppbyggingu.

Gluggar og úthúrar

Allir gluggar eru verkamiðjafnarmáttir úr timri álí og glerjár með tvíöðlu K-gleri. Úthúrar eru úr timri. Gluggar ná sem ná niður fyrir 60 sm eru með kröfum um öryggisgler.

Loftræsting

Húsið er lofað með náttúrulegri loftræstingu opnun glugga og hurða. Í afökudrum gluggalagsnum rýmum verður loft ræsting, í eldhúsum og baðherbergjum verður vékúinn loftræsting.

Einangrun, heildarhléniptar og heildarvöðubúðir

Einangrun er í samræmi við gildandi byggingarreglugerð nr. 112

U-gildi byggingahluta	Wim ² /K	Einangrunarþykkt	Gerð
U-gildi úveggja	0,34 Wim ² /K	100 mm	Steinull
U-gildi þaka	0,18 Wim ² /K	200 mm	Plasteinangrun
U-gildi botnplötu	0,24 Wim ² /K	100 mm	EPS
U-gildi hurða	1,55 Wim ² /K		
U-gildi glugga	1,80 Wim ² /K		

Niðurstöður varmatapsútreikninga

Heildarvarmatap á fernetra húsi: 0,75 Wim² °C. Útreikningar skv. gr. 13.2.3.

Handrið

Óil handrið skulu uppfylla kröfu Byggingarreglugerðar Kaffa 6.5. Svalarhandrið eru úr málmpröflum og klædd með öryggisgleri. Heildar hæð svalarhandriðs yfir svalagölf, með öryggisgleri og stál handlista, er 120 sm. Stigahandrið eru 110 sm á hæð, með handlista sem er 90 sm á hæð, og milli inni að hámarki 89mm.

Innanhúsfarngangur

Allir léttir veggir eru hlaðnir með gasbeton hleðslusteinum sem verða sandspartíar og málaðir.

Lagnir

Húsið er upphlitað með ofnakerfi. Neysluvatn og þrifalagnir eru plastlagnir. Varmaskipir eru notaðir fyrir heilt neysluvatn og er hann staðsettur við inntak í húsið. Hitastig er hámark 60°C til 65°C. Allar lagnir eru leiðdar um lagnastokka niður í grunnlagnakerfi hússins.

Blágræn ofanvatnslausnir

Ofanvatn verður leyst með blágrænum ofanvatnslausnum samkvæmt skipulagsskilmálum, það 100% regnvatn sem bindist ekki í þurpökunum verður veitað í safnþöfn eða í þakjallara en nægilega stór til að taka við allt meðal úrkomu á grundsvelli í Reykjavík og mun það gúfa upp með tíð og tíma, ef óeðlilega mikil úrkomu verður mun yfirflatur taka við því og það regnvatn verður veitað í regnvatnskerfi borgarrannar.

Hjóðhönnun

Hjóðhönnunartexti er á síðu L102 Skilmálatækning Grunnmynd yfirlit

Teikningskrá Aðaluppdrættir

Nr.	Teikniflokkur	Blað	Verkhli	Teiknað	Yfirfarið	Dags.	Útgáfa			Lýsing
							Nr.	Dags.	Nafn	
1	Aðaluppdrættir	L101	Afstöðumynd	AI	LPM.RCM	22.01.2021	4	29.03.2023	LPM	Breytingar á hurðum og bætt við brunastöð í aðalandyfirnu. Taka af eldvarnartjálö í lyftuhurð í kjallara í staðinn bætt við brunahurðabesgl. Í þaksvolum 0115 og 0116 tenging við garð tekin út og handriðsgerð breytt.
2	Aðaluppdrættir	L102	Skilmálatækning Grunnmynd yfirlit	AI	LPM.RCM	22.01.2021	4	29.03.2023	LPM	Breytingar á hurðum og bætt við brunastöð í aðalandyfirnu. Taka af eldvarnartjálö í lyftuhurð í kjallara í staðinn bætt við brunahurðabesgl. Í þaksvolum 0115 og 0116 tenging við garð tekin út og handriðsgerð breytt.
3	Aðaluppdrættir	L103	Skilmálatækning Útlit	AI	LPM.RCM	22.01.2021	4	29.03.2023	LPM	Breytingar á hurðum og bætt við brunastöð í aðalandyfirnu. Taka af eldvarnartjálö í lyftuhurð í kjallara í staðinn bætt við brunahurðabesgl. Í þaksvolum 0115 og 0116 tenging við garð tekin út og handriðsgerð breytt.
4	Aðaluppdrættir	A101	Grunnmynd kjallara	AI	LPM.RCM	22.01.2021	4	29.03.2023	LPM	Breytingar á hurðum og bætt við brunastöð í aðalandyfirnu. Taka af eldvarnartjálö í lyftuhurð í kjallara í staðinn bætt við brunahurðabesgl. Í þaksvolum 0115 og 0116 tenging við garð tekin út og handriðsgerð breytt.
5	Aðaluppdrættir	A102	Grunnmynd 1. hæðar	AI	LPM.RCM	22.01.2021	4	29.03.2023	LPM	Breytingar á hurðum og bætt við brunastöð í aðalandyfirnu. Taka af eldvarnartjálö í lyftuhurð í kjallara í staðinn bætt við brunahurðabesgl. Í þaksvolum 0115 og 0116 tenging við garð tekin út og handriðsgerð breytt.
6	Aðaluppdrættir	A103	Grunnmynd 2. hæðar	AI	LPM.RCM	22.01.2021	3	20.10.2022	LPM	Litsháttar færsla bitakúrurhurðar og neyðarlúganga. Tröppur upp í garðinn hverfis og garðsvæði endurskipulagt. Veggir á fyrstu og annari hæð fjarlægðir. Veggjabykk í lagnastökkum fer úr 50 í 100mm. Þykkt innveggja atvinnurýma fer í 115-20-115mm. Klæðning utan á svalaveggjum og gler-handrið í stað stálhandriðs í garðnum.
7	Aðaluppdrættir	A104	Grunnmynd 3. og 4. hæðar	AI	LPM.RCM	22.01.2021	3	20.10.2022	LPM	Litsháttar færsla bitakúrurhurðar og neyðarlúganga. Tröppur upp í garðinn hverfis og garðsvæði endurskipulagt. Veggir á fyrstu og annari hæð fjarlægðir. Veggjabykk í lagnastökkum fer úr 50 í 100mm. Þykkt innveggja atvinnurýma fer í 115-20-115mm. Klæðning utan á svalaveggjum og gler-handrið í stað stálhandriðs í garðnum.
8	Aðaluppdrættir	A105	Grunnmynd 5. hæðar og þaks	AI	LPM.RCM	22.01.2021	3	20.10.2022	LPM	Litsháttar færsla bitakúrurhurðar og neyðarlúganga. Tröppur upp í garðinn hverfis og garðsvæði endurskipulagt. Veggir á fyrstu og annari hæð fjarlægðir. Veggjabykk í lagnastökkum fer úr 50 í 100mm. Þykkt innveggja atvinnurýma fer í 115-20-115mm. Klæðning utan á svalaveggjum og gler-handrið í stað stálhandriðs í garðnum.
9	Aðaluppdrættir	A201	Austur og Vestur útlit	AI	LPM.RCM	22.01.2021	4	29.03.2023	LPM	Breytingar á hurðum og bætt við brunastöð í aðalandyfirnu. Taka af eldvarnartjálö í lyftuhurð í kjallara í staðinn bætt við brunahurðabesgl. Í þaksvolum 0115 og 0116 tenging við garð tekin út og handriðsgerð breytt.
10	Aðaluppdrættir	A202	Subur og Norður útlit	AI	LPM.RCM	22.01.2021	3	20.10.2022	LPM	Litsháttar færsla bitakúrurhurðar og neyðarlúganga. Tröppur upp í garðinn hverfis og garðsvæði endurskipulagt. Veggir á fyrstu og annari hæð fjarlægðir. Veggjabykk í lagnastökkum fer úr 50 í 100mm. Þykkt innveggja atvinnurýma fer í 115-20-115mm. Klæðning utan á svalaveggjum og gler-handrið í stað stálhandriðs í garðnum.
11	Aðaluppdrættir	A301	Snú 1 og 2	AI	LPM.RCM	22.01.2021	4	29.03.2023	LPM	Breytingar á hurðum og bætt við brunastöð í aðalandyfirnu. Taka af eldvarnartjálö í lyftuhurð í kjallara í staðinn bætt við brunahurðabesgl. Í þaksvolum 0115 og 0116 tenging við garð tekin út og handriðsgerð breytt.
12	Aðaluppdrættir	A302	Snú 3 og 4	AI	LPM.RCM	22.01.2021	4	29.03.2023	LPM	Breytingar á hurðum og bætt við brunastöð í aðalandyfirnu. Taka af eldvarnartjálö í lyftuhurð í kjallara í staðinn bætt við brunahurðabesgl. Í þaksvolum 0115 og 0116 tenging við garð tekin út og handriðsgerð breytt.
13	Aðaluppdrættir	A303	Snú 5	AI	LPM.RCM	22.01.2021	3	20.10.2022	LPM	Litsháttar færsla bitakúrurhurðar og neyðarlúganga. Tröppur upp í garðinn hverfis og garðsvæði endurskipulagt. Veggir á fyrstu og annari hæð fjarlægðir. Veggjabykk í lagnastökkum fer úr 50 í 100mm. Þykkt innveggja atvinnurýma fer í 115-20-115mm. Klæðning utan á svalaveggjum og gler-handrið í stað stálhandriðs í garðnum.
14	Aðaluppdrættir	A601	Skýringartafala og Varmatap	AI	LPM.RCM	22.01.2021	3	20.10.2022	LPM	Litsháttar færsla bitakúrurhurðar og neyðarlúganga. Tröppur upp í garðinn hverfis og garðsvæði endurskipulagt. Veggir á fyrstu og annari hæð fjarlægðir. Veggjabykk í lagnastökkum fer úr 50 í 100mm. Þykkt innveggja atvinnurýma fer í 115-20-115mm. Klæðning utan á svalaveggjum og gler-handrið í stað stálhandriðs í garðnum.

Brunahönnun

BRUNAVARNIR

Eftirfarandi brunavarnarlýsing er uppfærð af Brunahönnun síð 1. október 2022 fyrir Kuggavog 26, Reykjavík, verk nr. 20-267. Lausnir eru almennt skv. forskriftarkæðum byggingarreglugerðar nr. 112/2012 og 350/2013, gr. 9.2.2. Íður a. Ekki er um að ræða frekari brunahönnunarskýrslu.

Flokkur og notkun byggingar

Jarðhæð byggingarinnar er að hluta bilageymsla í notkunaflokk 1 skv. byggingarreglugerð ásamt geymslu. Önnur hæð byggingarinnar er að hluta til stök atvinnurými í notkunaflokk 1 skv. byggingarreglugerð. Aðrir hlutar annarrar hæðar til og með sjöttu hæð eru íbúðir í notkunaflokk 3 skv. byggingarreglugerð. Íbúðir uppfylla kröfur um algilda hönnun.

BRUNAHÖLFUN

Meginbrunahöfundur er brunahöfundur frá nærliggjandi húsi með A-REM-120 veggjum. Jarðhæð er tvö meginbrunahöfund, annarsvegar bilageymsla ásamt tengdum rýmum sem er samtals 440 m², hinsvegar geymslu og önnur rými á jarðveggi. Önnur hæð er tvö meginbrunahöfund, annarsvegar eru atvinnurými ásamt tengdum rýmum, hinsvegar eru íbúðir og tengd rými. Aðrir hlutar eru eftir meginbrunahöfund.

Hæðbúnaðinn brunahöfundur.

Slaga- og lyftuhúsi er sér brunahöfundur og er af gerðinni „stíglás 2“ skv. byggingarreglugerð.

Löðrett lagnastökkur eru sér brunahöfundur með a.m.k. E160 frágangi.

Tækniými er sér brunahöfundur.

Geymslugangur og tengdar geymslur eru eftir brunahöfundur.

Brunastökkur við stíglás eru sér brunahöfundur.

Hvert atvinnurými er sér brunahöfundur.

Gangur við atvinnurými er sér brunahöfundur.

Hver íbúð er sér brunahöfundur með a.m.k. E190 milli íbúða en E160 veggjum að göngum.

Burðarvirki

Hæðaskil eru a.m.k. RE90.

Brunamótstæða burðarvirki eru a.m.k. R90.

Brunamótstæða burðarvirki þaka er a.m.k. R60.

Klæðningar

Klæðningar verða skv. ÍST EN 13501.

Innanhúsklæðningar verða í flokki 1 og gólfefni í flokki G.

Útanhúsklæðningar eru í flokki 1.

Ef um er að ræða loftraesta klæðningu skal einungis nota óbrennandi efni undir klæðningar, svo sem útlögis eða efni í flokki B,s1-o.

Þakklæðningar eru í flokki B(roof) (O2).

Frávirk og rökstöðningar: Á efstu hæð og yfir bilageymslu er torþak sem er ekki talið valda sérstakri hættu á eldsútréðslu.

Flötaleiðir

Frá bilageymslu eru tveir óháðar flötaleiðir, önnur er beint út á ramp, hin er um brunastökk inn í stíglás.

Frá geymslugöngum eru tveir óháðar flötaleiðir, önnur er beint út hin er inn um gang og þaðan út.

Frá atvinnurýmum eru tveir óháðar flötaleiðir, önnur er út í gegnum gang og þaðan út, hin er beint út í gegnum björgunarpötu eða hurð beint út.

Frá íbúðum eru a.m.k. tveir óháðar flötaleiðir.

Frá íbúðum er önnur flötaleiðin úr um íbúðarganga og þaðan í stíglás, hin er út á svali.

Á öllum hæðum er gerð ráð fyrir bíðsvæði fyrir hreyfiamála við lyftuhúsi. Við hvert bíðsvæði verður neyðarsímakerfi sem lengist neyðarsíma SHS við aðalningang, skv. ÍST EN 81-28 og leiðbeiningu HMS nr. 9.5.10.

Brunavörðunarkerfi

Vörðunarkerfi munar brunavörðunarkerfi verður í bilageymslu skv. ÍST EN 54 og reglum HMS. Einnig verður brunavörðunarkerfi í stíglási, brunastökum, lyftustökum og göngum geymslujallara.

Sjómstöð og lyftingamynd er í tækniými í kjallara ásamt útlöðum í andrými íbúðargöngum og við innrykslu í bilageymslu. Kerfið verður tekið vörðunarkerfi.

Get er ráð fyrir stökum reykskjurjum í íbúðum og atvinnurýmum, að lagnakerfi einum skýrniga fyrir hverja 80 m².

Stíglás

Stíglásir verða upp stíglásir með 80 mm innarmáli í stíglási. Inntak stíglásir verða við inngang og úttak í stíglási á hvern hæð.

Loftraeskerfi

Loftraeskerfi skulu vera skv. DS428.

Get er ráð fyrir að hver íbúð verði loftraest um sér loftraesir og að sameiginlegir safnkassir rekræstast um útsögop sem þarf að vera stærra (nettó og með bíðarsa stoppi) en ríri frá hvern íbúð.

Reyklosun

Bilageymsla er rekræstast um autbrennandi plast í þaki (t.d. polycarbonat) sem er 1,13 m² og 1,15 m² hins vegar, samtals 2,25 m². Heildarflatarmál reykslosunar er a.m.k. 0,5 % gólfflatarmáli bilageymslunnar.

Slaga- og lyftuhúsi er rekræstast með reykklögu sem er a.m.k. 1 m² er hægt að opna handvirki frá jarðhæð.

Rekræsting er að öðru leyti um glugga og hurðar, einnig í geymslugöngum.

Brunaslöngur og slökkvitæki

Brunaslöngur verða í bilageymslu skv. ÍST EN 671. Um er að ræða brunaslöngur sem eru a.m.k. 25 metra langar. Slökkvitæki skv. ÍST EN 3 skulu m.a. staðsett við brunaslöngur en auk þess vera á geymslugöngum og andrými hverrar íbúðar, t.d. 6 L lækjara og 5 kg koltýra í inntakarymi fyrir rafnaga.

Slökkvitækin skulu sett upp á víðurkenndum aðila í sömnum og atvinnurýmum og skulu merkta á áberand hátt með til þess gerðum merkjum á viðeigandi stæði.

Slökkvatin

Slökkvatin hefur verð reiknað út frá leiðbeiningu HMS um útreikning á slökkvatin fyrir byggingar. Slökkvatinþörf reiknast um 1750 l/min.

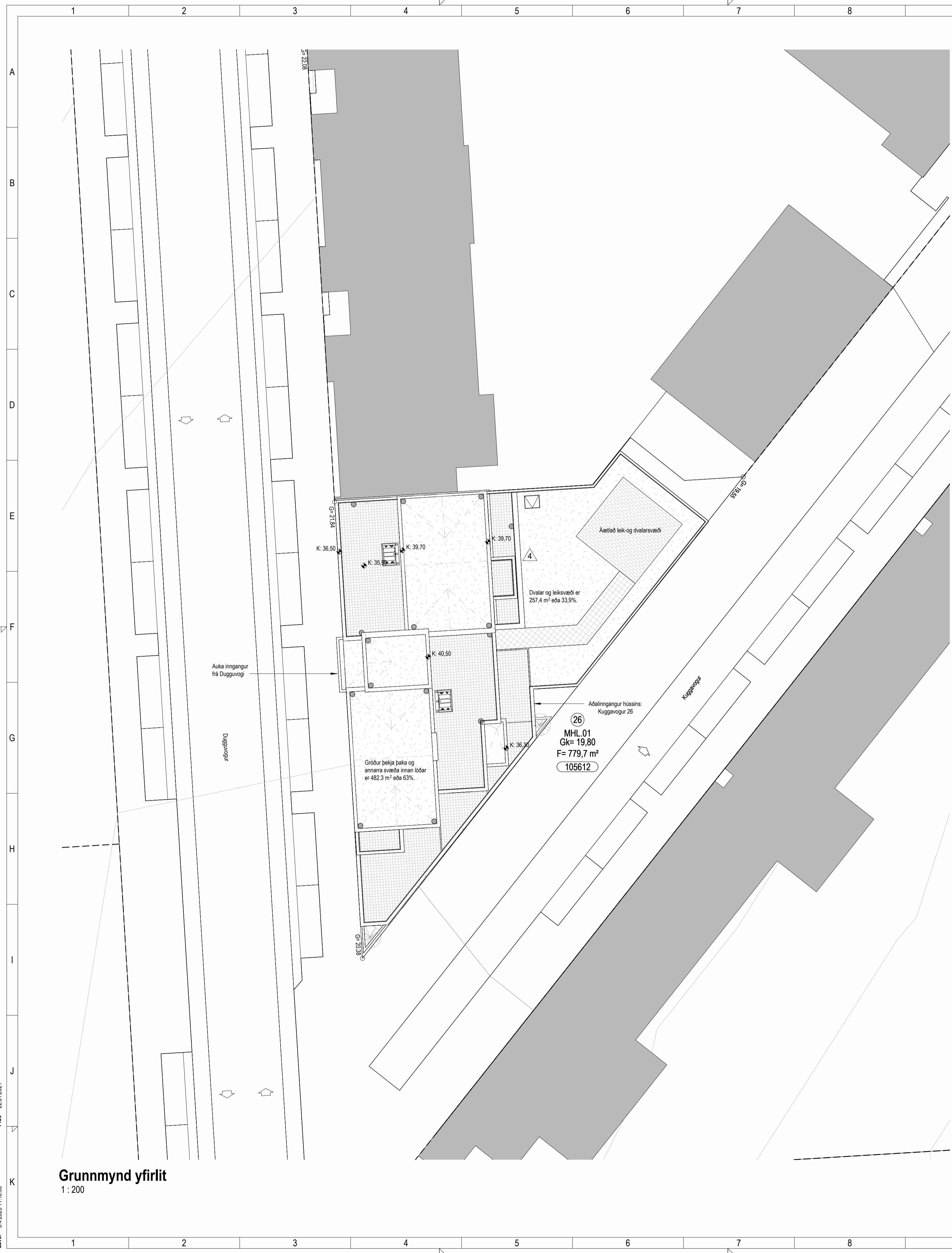

Grunnmynd yfirlit
1 : 200



Séð frá Austri



Séð frá Suðri

Hljóðvistartexti

Varðandi hljóðvistarkröfur er miðað við Byggingarreglugerð nr. 112 með áorðnum breytingum og Íslenskan Staðal (ÍST 45:2016). Hér er bent sérstaklega á töflu 1 til 8 í staðlinum, sem eiga sérstaklega við íbúðarhúsnæði. Hér er miðað við hljóðflokk C. Nánar má sjá í staðlinum sjálfum. Hér eru dregnir fram helstu þættir sem gæta þarf við hljóðvistarhönnun íbúða að Dugguvogi 41 í Reykjavík.

- Í töflu 1 má lesa lofthljóðeinangrun í hljóðflokk C : R'w =
1. Innbyrðis milli íbúðareininga og sameignar 55 dB
 2. Á milli íbúðareininga og atvinnustarfsemi 60 dB
 3. Á milli íbúðareininga og sameignar 48 dB

- Í töflu 2 má lesa högghljóðeinangrun í hljóðflokk C : L'n,w =
1. Milli íbúðareininga og sameignar 53 dB
 1. Íbúðareiningu frá atvinnustarfsemi 48 dB
 1. Íbúðareiningu frá salerni, baði, geymslu o.p.h. 58 dB

- Í töflu 56 má lesa hámarks gildi fyrir óntíma í hljóðflokk C : T(s) =
1. Í stígaðgöngum og sameiginlegum göngum 0.73 . Engar sérstakar kröfur um óntíma innan íbúðar.

- Í töflu 4 má lesa hámarks hljóðstig frá tæknibúnaði í hljóðflokk C : Lp,Aeq T =
1. Í veruherbergjum frá tæknibúnaði í sömu byggingu 30 dB
 1. Í veruherbergjum frá tæknibúnaði frá atvinnustarfsemi í sömu byggingu 25 dB
 - 5 dB hærrí gildi eru leyfð í eldhúsum, baðherbergjum, þvottaherbergjum o.p.h.

- Í töflu 5 má lesa hámarks hljóðstig frá umferð í hljóðflokk C : Lp,Aeq 24h =
1. Í íbúðum frá umferð 30 dB
 1. Í íbúðum 45 dB max 10 atvik eða fleiri á einni nóttu kl 23 til 07, en ekki einstök atvik
 - 5 dB hærrí gildi eru leyfð í eldhúsum, baðherbergjum, þvottaherbergjum o.p.h.

- Í töflu 6 má lesa hámarks hljóðstig frá hávaðasamri starfemi eða iðnaði í hljóðflokk C : Lp,Aeq
1. Í íbúðum Dagur 07-19 30 dB
 1. Í íbúðum Kvöld 19-23 30 dB
 1. Í íbúðum Nótt 23-07 25 dB
 1. Lp,Amax Nótt 23-07 40 dB
 - 5 dB hærrí gildi eru leyfð í eldhúsum, baðherbergjum, þvottaherbergjum o.p.h.

Lýsing á aðstæðum

Um er að ræða 16 íbúðir að Kuggavogi 26 í Vogabyggð II. Atvinnurými, 4 stk, á 1. hæð hússins. Bilageymsla í kjallara er 429,7 m². Lofthæð 2,46 metrar. Plötubykk milli hæða er 24 cm. Þykkt steypra veggja milli íbúða er 22 cm plús múrun. Hljóðkort er ekki fyrirbyggjandi en búast má við að umferðarhávaði utanhúss verði 55 dB og innan við 50 dB(A)24h við eina hlíð hverrar íbúðar. Þetta ber að staðfesta með mælingum. Alltaf skal tryggja að jafngildishávaði yfir sólarhring frá umferð inni í íbúðum sé L(A)eq 24h = 30 dB.

Lýsing á lausnum

Hljóðeinangrun milli íbúða skal vera 55 dB en milli íbúða, sem næst með 22 cm steyptum veggjum og frágangi, og milli íbúða og ganga má samkvæmt ÍST45:2016 vera 48 dB. Milli hæða eru 24 cm þykkar plötur plús gólfefni. Undir gólfefnum skal vera Silent Pro DS hljóðdúkur sem gefur 19 dB högghljóðsýfingun milli hæða og hefur áhrif á hljóðisogsgildi inni í viðkomandi rými.

4. Á göngum skulu vera teppi og í loftum Clipso 495 strekkidúkur með 2 lögum af BR 53 hljóðisogsefni að baki eða 50 mm 60 kg m³ steinull eða sambærileg lausn. Í stígaðhúsum skulu vera slitboln teppi á gólfum og tröppum.
- Hurðir úr íbúðum fram á ganga skulu hafa hljóðeinangrunargildi R'w = 46 dB. Sérstaklega skal gæta að því að loftræstlagnir íbúða snertist ekki.

Tákn

GN = Gólfburfall	Brúnták
BN = Þakburfall	Þ
SN = Svefnburfall	Veggir og
LR = Loftresting	Þakskil
VLR = Velkomin loftræsting	E90
PK = Póstkassar	A-E90
NL = Neyðarfjós	A-E120
BO = Björgunarpop	RE90
R = Reykskýrnari	RE120
HSL = Handslökktækni	A-REM120
ÚT = Merktur útgangur	
HV = Hitaveita	Hurð
VV = Vatnaveita	E30-CS
RR = Ráfagnaveita	E30-CS
ÚK = Útkrani	E60-CS
DS = Dyrasími	E60-CS
	Glugga
	E30
BO = Felli við björgunarpop	
	Brúnaslanga
	Sligleðsla
	Sligleðsla út
	Sljórnstöð brunavörðunarkerfis
	Inntak
	Bilastæði fyrir fatlaða

Útg.	Dags.	Lýsing	Nafn
4	29.03.2023	Breyting á húðum og bætt við brunastöð í aðalundirrymi. Taka af eldvarnartæki í yfihurð í kjallara í staðinn bætt við brunastöð í þaksvolum 0115 og 0116 tenging við garð tekin út og handröngroð brytt.	LPM
3	20.10.2022	Litabíllar færsla bílvarnarskur og neyðarfjós. Tröppur upp í garðinn hvefja og garðsvæði endurskipulagt. Vaggr á fyrstu og annarri hæð fjarlægðir. Veggabykk í lagastokkum fer úr 50 í 100mm. Þykkt innveggja atvinnurými fer í 115-20+115mm. Klæðning utan á svalaveggjum og gler-handtöf stað stáhandröng í garðinum.	LPM
2	16.02.2022	Breyting á bilageymslu, bæta við aka bilastæði. Breyting á útlitsemi (taka út timburklæðningu) og svalagólfefni grafískt.	LPM
1	06.10.2021	Breyting á innra skipulagi kjallarahæðar. Tæknirými, geymsla fyrir hljóð og vagna og sorpgeymsla litaðast. Skipulag geymslurými breyttast. Breyting á innra skipulagi allra íbúða og atvinnurými. Breyting á hitakerfum þar sem gólfhlita er breytt í ofnakerfi. Gluggar í atvinnurýmum breyttast. Auk glugga skipan á 5. Hæð er breytt auk breytinga á gólfklæðum 4ju og fyrri hæð. Þakdúkur 5 hæðar er fjarur í stað 2,5% halla og halli að niðurflokkum er framkvæmdur með 2,5% ásteyplagi.	LPM

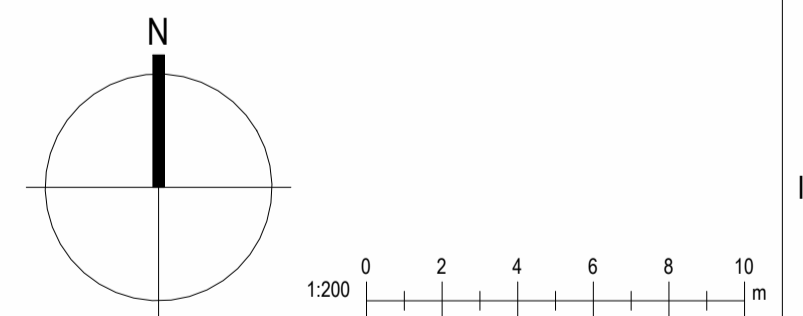

KRark Kristinn Ragnarsson arkitekt ehf.
Hilásámsími 19 - 2. hæð - 201 Kópavogur, Ísland
S. 564 2255 - Fax. 544 4225
Kl. 581298.3589 - www.krark.is - krark@krark.is

Kuggavogur 26
Reykjavík

Landnúmer: 105612	Staðgreinir: 0-1-1452303
Fjölbýlisúhus	
Skilmálateikning Grunnmynd yfirlit	
Aðaluppdrættir	
Hönnun: AI / KR	Verknumér: 20014IF
Verkefnastjórn: AI	Mælikvæði: 1 : 200
Teiknað: AI	Dagsetning: 22.01.2021
Yfirfarið: LPM,RCM	Bláð: Útgáfa:
Samþykkt:	
Kristinn Ragnarsson Kl. 120944.2669	L102 4

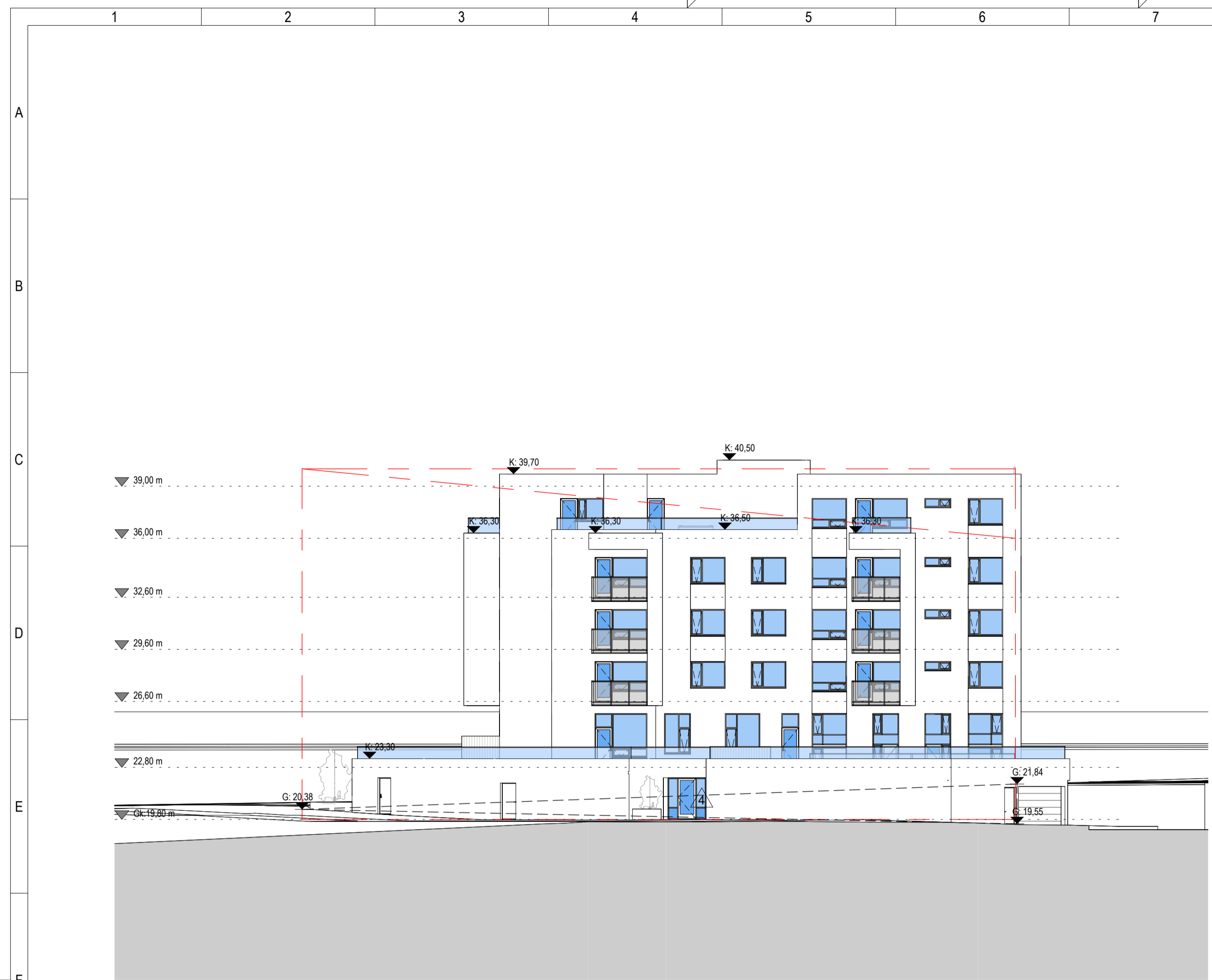

Austur útlit
1 : 200



Vestur útlit
1 : 200



Suður útlit
1 : 200

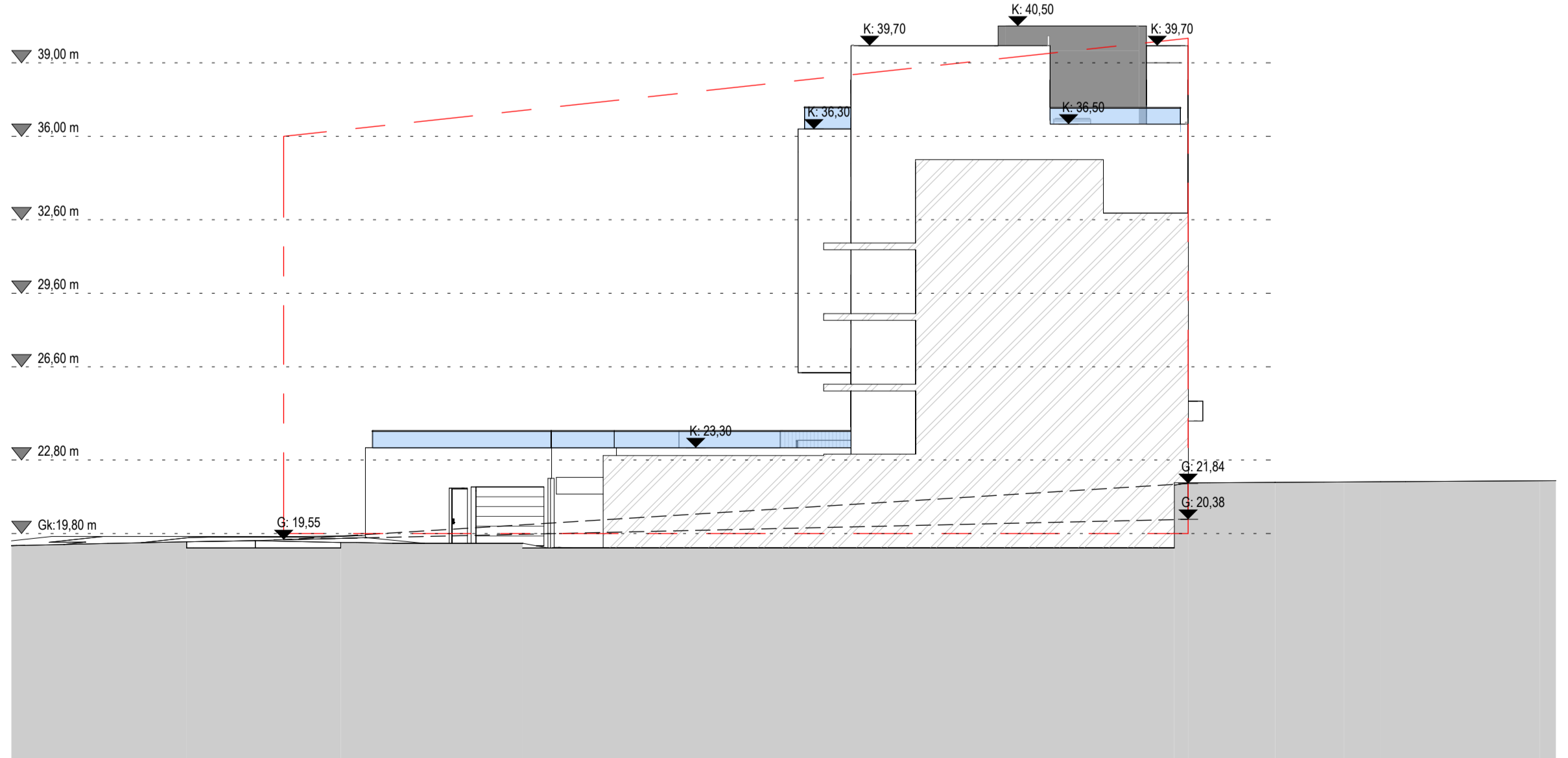

Norður útlit
1 : 200

Tákn

GN	= Gólfurfall	Brunaták
BN	= Þakurfall	Þ
SN	= Svafurfall	Veggir og
LR	= Loftfæsting	Þáðaskil
VLR	= Vélknúin loftfæsting	E90
PK	= Póstkassar	A-E60
NL	= Neyðarfjós	A-E120
BO	= Björgunarpopp	RE60
R	= Reykskýrnari	RE120
HSL	= Handslökktæki	A-REM120
ÚT	= Merktur útgangur	
HV	= Hitaveita	Hurtí
VV	= Vatnaveita	E30-CS
RR	= Rafmagnveita	E30-CS
ÚK	= Útkrani	E60-CS
DS	= Dyrasími	Glugga
		E30
BO	= Felliðgi við björgunarpopp	
	= Brunaslanga	
	= Sligleðsla	
	= Sligleðsla út	
	= Sljómstöð brunavörðunarkerfis	
	= Inntak	
	= Bilastæði fyrir fatlaða	

Útg.	Dags.	Lýsing	Nafn
4	29.03.2023	Breytingar á húðum og bætt við brunastöð í aðaldrögninni. Taka af eldvarnartjóð í yfihurð í kjallara í staðinn bætt við brunastöðasagl. Í þaksvolum 0115 og 0116 tenging við gærd tekin út og handröðgerð breytt.	LPM
3	20.10.2022	Litshættir ferla bitakjörður og neyðarfjós. Tréppur upp í garðinn hvefja og garðveita endurskipulagi. Veggir á fyrstu og annari hæð fjartagðir. Veggþykkt í lagastökum fer úr 50 í 100mm. Þykkt innveggja atvinnuruma fer í 115-20+115mm. Klæðning utan á svalaveggjum og gler-handrói í stað stáhandróis í garðinum.	LPM
2	16.02.2022	Breyting á bilageymslu, bæta við auka bilastæði. Breyting á útlitsemi (taka út timburkæðningu) og svalagöfufni grafískt.	LPM
1	06.10.2021	Breyting á innra skipulagi kjallarahæðar. Tæknimni, geymsla fyrir ljóð og vagna og sorpgeymsla litað. Skipulag geymsluruma breyttast. Breyting á innra skipulagi allra lóða og atvinnuruma. Breyting á hitakerfum þar sem gölftita er breytt í óhakerfi. Gluggar í atvinnurum breyttast. Auk glugga skipan á 5. Hæð er breytt auk breytinga á gölfköllum 4ju og fimmta hæð. Þakskúr 5 hæðar er fjarur í stað 2,5% halla og halli só niðurföllum er framkvæmdur með 2,5 % ásteyplagi.	LPM

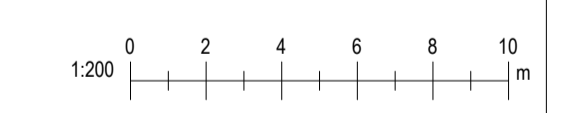

KRark Kristinn Ragnarsson arkitekt ehf.
Hilásarnári 19 - 2.hæð - 201 Kópavogur - Ísland
S. 564.2255 - Fax. 544.4225
Kl. 581298.3589 - www.krark.is - krark@krark.is

Kuggavogur 26
Reykjavík

Landnúmer: 105612 Staðgreinir: 0-1-1452303
Fjölbýlishús

Skil málateikning Útlit

Aðaluppdrættir

Hönnun:	AI / KR	Verknúmer:	20014IF
Verkefnastjórn:	AI	Mælikvæði:	1 : 200
Teiknað:	AI	Dagsetning:	22.01.2021
Yfirfarið:	LPM,RCM	Bláð:	Útgáfa:

Samþykkt:

Kristinn Ragnarsson	L103	4
Kl. 120944.2669		

Skv: 3.4.2023 11:19:07
 Pkt: 22.01.2021

Copyright © KRark. Hönnuður áskilur sér allar rétt á tákningum - Fjöldan er háð skýflugu samþykki

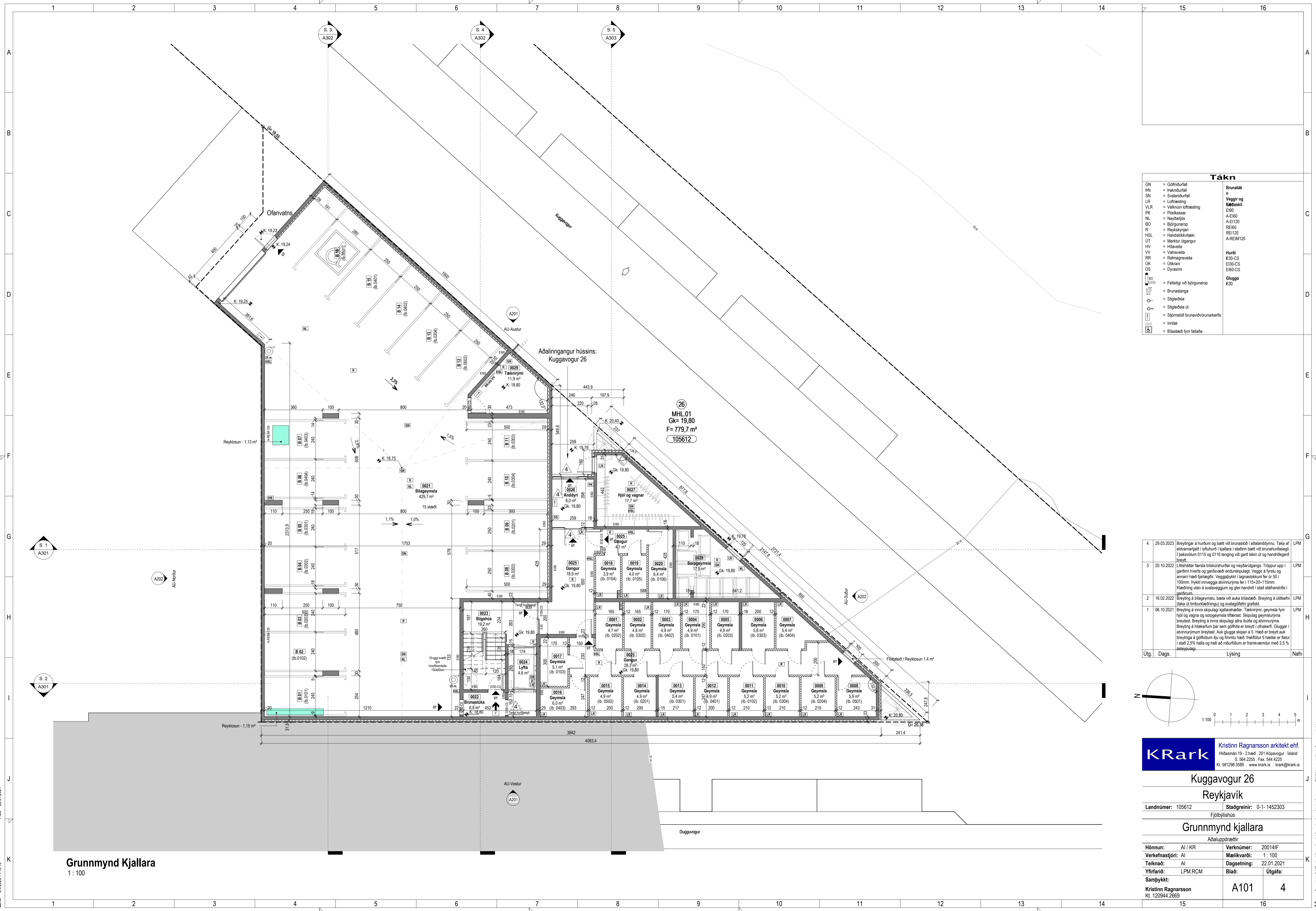

Tákn

GN	= Gólfurfall	Brunaták
BN	= Þakurfall	Þ
SN	= Svefnurfall	Veggir og
LR	= Loftfæsting	Þöðaskil
VLR	= Vélfrúin loftfæsting	E900
PK	= Póstkassar	A-E60
NL	= Neyðarljós	A-E120
BO	= Björgunarpop	RE60
R	= Reykskjórnari	RE120
HSL	= Handslökktækni	A-REM120
ÚT	= Merktur útgangur	
HV	= Hitaveita	Hurtí
VV	= Væðaveita	E30-CS
RR	= Rafmagnveita	E30-CS
ÚK	= Útkrani	E60-CS
DS	= Dyrasími	E60-CS
		Glugga
		E30
BO	= Felliðgi við björgunarpop	
BR	= Brunaslanga	
○	= Sligleisla	
○	= Sligleisla út	
□	= Sljómstöð brunavörðunarkerfis	
□	= Inntak	
□	= Bilastæði fyrir fatlaða	

Útg.	Dags.	Lýsing	Nafn
4	29.03.2023	Breytingar á húsbúum og bætt við brunastöð í aðalenddyrinni. Taka af eldvarnartáki í yfirlitahúri í kjallara í staðinn bætt við brunastöðasagl. Þaksvolum 0115 og 0116 tenging við gærd tekin út og handröðgerð breytt.	LPM
3	20.10.2022	Litabreyting ferla á kjallara og neyðarljós. Tröppur upp í garðinn hvefja og garðveki endurskipulagð. Veggir á fyrstu og annari hæð fjarlægðir. Veggabyggt í lagsstökum fer úr 50 í 100mm. Þykkt innveggja atvinnuruma fer í 115x20x115mm. Klæðning utan á sveiðaveggjum og gler-handtíni í stað stáhandtíni í garðinum.	LPM
2	16.02.2022	Breyting á bilageymslu, bæta við auka bilastæði. Breyting á útlitni (taka út timburklæðningu) og sveiðgölfefni grafískt.	LPM
1	06.10.2021	Breyting á innra skipulagi kjallarahæðar. Tæknirými, geymsla fyrir hjól og vagnar og sorpgeymsla litaest. Skipulag geymsluruma breyttast. Breyting á innra skipulagi allra búða og atvinnuruma. Breyting á hitakerfum þar sem gölfti er breytt í óhnakerfi. Gluggar í atvinnurum breyttast. Auk glugga skipan á 5. Hæð er breytt auk breytinga á gölfuklum 4ju og fyrsta hæð. Þakskilur 5 hæðar er fjarur í stað 2,5% halla og halli að neyðurlofum er framkvæmdur með 2,5% ásteyplagi.	LPM

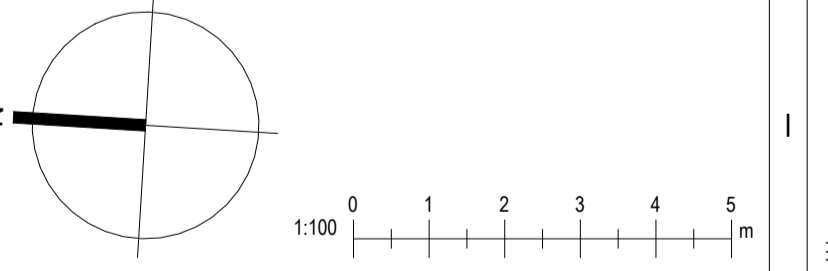

KRark Kristinn Ragnarsson arkitekt ehf.
 Hlíðsmári 19 - 2. hæð - 201 Kúpagötu - Ísland
 Sími: 564 2255 - Fax: 544 4225
 Sími: 581298.3589 - www.krark.is - krark@krark.is

Kuggavogur 26
Reykjavík

Landnúmer: 105612 Staðgreinir: 0-1-1452303

Fjölbýlishús

Grunnmynd kjallara

Aðaluppdrættir

Hönnun:	AI / KR	Verknumér:	20014IF
Verkefnastjórn:	AI	Mælikvæði:	1:100
Teiknaði:	AI	Dagsetning:	22.01.2021
Yfirfariði:	LPM,RCM	Bláð:	Útgáfa:

Samþykkt:

Kristinn Ragnarsson	A101	4
Kl. 120944.2669		

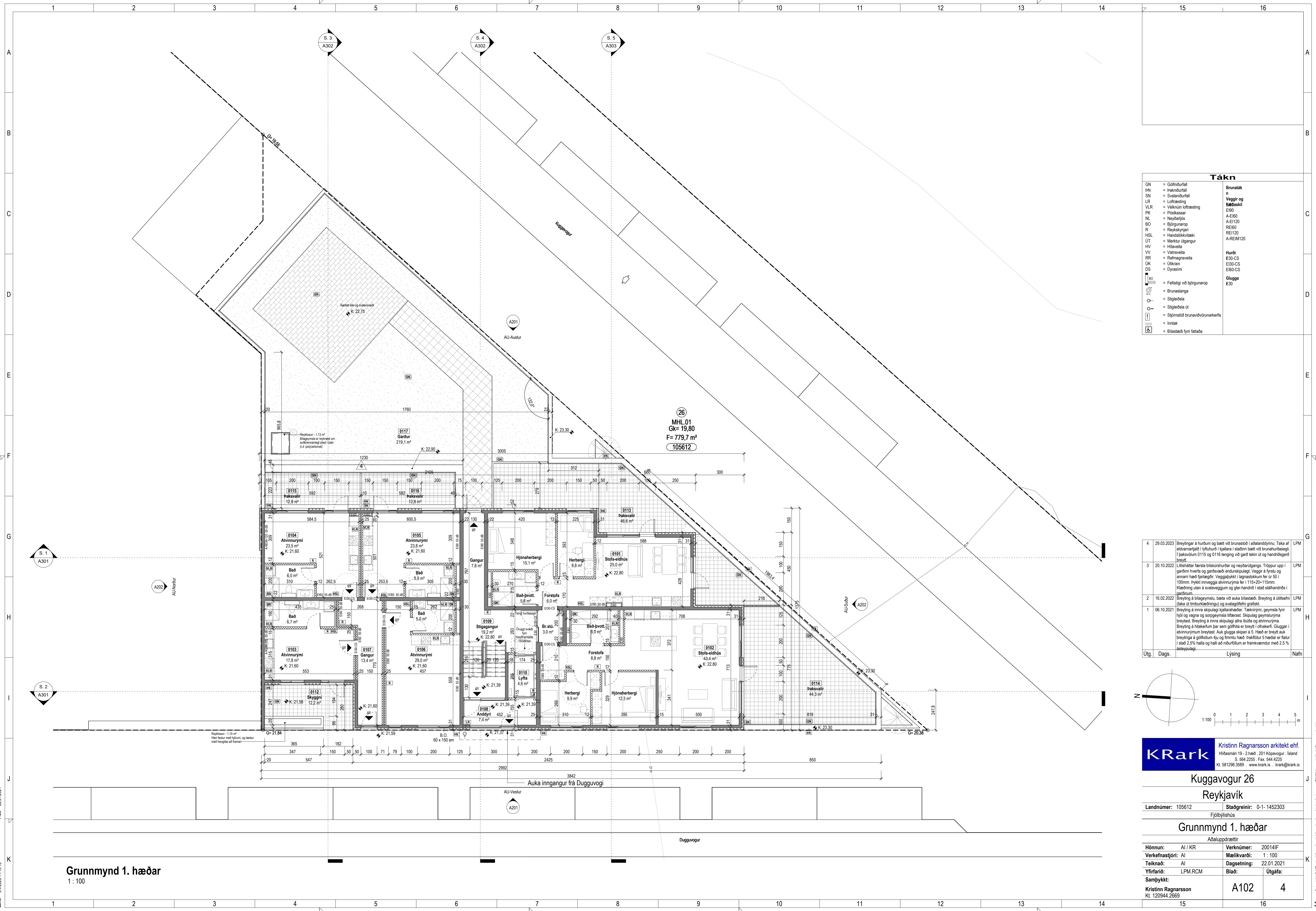

Tákn

GN	= Gólfburfall	Brunaták
BN	= Þakburfall	Þ
SN	= Svefnburfall	Veggir og
LR	= Loftfæsting	Þakskil
VLR	= Vélknúin loftfæsting	E90
PK	= Póskassar	A-E60
NL	= Neyðarljós	A-EI120
BO	= Björgunarpop	RE60
R	= Reykskjórnari	REI120
HSL	= Handslökktækni	A-REM120
ÚT	= Merkur útgangur	
HV	= Hitaveita	Hurtí
VV	= Vatnaveita	E30-CS
RR	= Rafmagnveita	E30-CS
ÚK	= Útkrani	E60-CS
DS	= Dyrasími	E60-CS
		Glugga
		E30
BO	= Felliðgi við björgunarpop	
	= Brunaslanga	
	= Sligleðsla	
	= Sligleðsla út	
	= Sljómstöð brunavörðunarkerfis	
	= Inntak	
	= Bilastæði fyrir fatlaða	

Útg.	Dags.	Lýsing	Nafn
4	29.03.2023	Breyting á húðum og bætt við brunastöð í aðalendyrinu. Taka af eldarnarhljóði í hjúrhúði í kjallara í staðinn bætt við brunastöðasagl. Þaksvolum 0115 og 0116 tenging við gærd tekin út og handröngerbreytt.	LPM
3	20.10.2022	Litabreyting færisa bílarkúrur og neyðarljós. Tröppur upp í garðinn hvefja og garðveki endurskipulagð. Veggir á fyrstu og annarri hæð fjarlægðir. Veggþykkt í lagastökum fer úr 50 í 100mm. Þykkt innveggja atvinnuruma fer í 115-20+115mm. Klæðning utan á svalaveggjum og gler-handlíni í stað stáhandlíns í garðinum.	LPM
2	16.02.2022	Breyting á bilageymslu, bæta við auka bilastæði. Breyting á útteltni (taka út timburklæðningu) og svalagölfefni grafískt.	LPM
1	06.10.2021	Breyting á innra skipulagi kjallarahæðar. Tæknirými, geymsla fyrir ljóð og vegna og sorpgeymsla litað. Skipulag geymslurými breytt. Breyting á innra skipulagi alla íbúða og atvinnuruma. Breyting á hitakerfum þar sem gölftita er breytt í ofnakerfi. Gluggar í atvinnurum breytt. Auk glugga skipan á 5. Hæð er breytt auk breytinga á gólfklám 4ju og fyrri hæð. Þakskilur 5 hæðar er fjarur í stað 2,5% halla og halli að norðurlinum er framkvæmdur með 2,5% ásteyplagi.	LPM

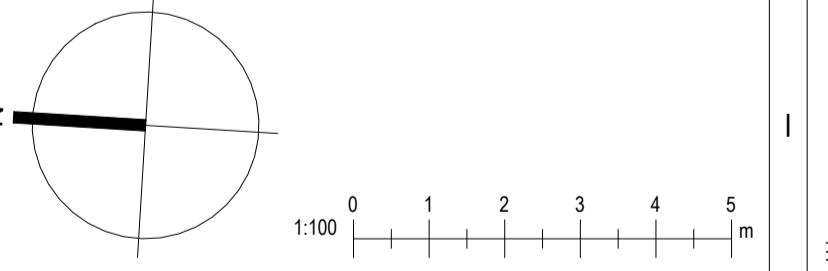

KRark Kristinn Ragnarsson arkitekt ehf.
 Hlíðasmári 19 - 2.hæð - 201 Kópavogur - Ísland
 Sí. 564.2255 - Fax. 544.4225
 Kl. 581298.3589 - www.krark.is - krark@krark.is

Kuggavogur 26
 Reykjavík
 Landnúmer: 105612 Staðgreinir: 0-1-1452303
 Fjölbýlishús

Grunnmynd 1. hæðar
 Aðaluppdrættir

Hönnun:	AI / KR	Verknúmer:	20014F
Verkefnastjórn:	AI	Mælikvæði:	1:100
Teiknaði:	AI	Dagsetning:	22.01.2021
Yfirfariði:	LPM,RCM	Bláð:	Útgáfa:

Samþykkt:
 Kristinn Ragnarsson
 Kl. 120944.2669

A102 **4**

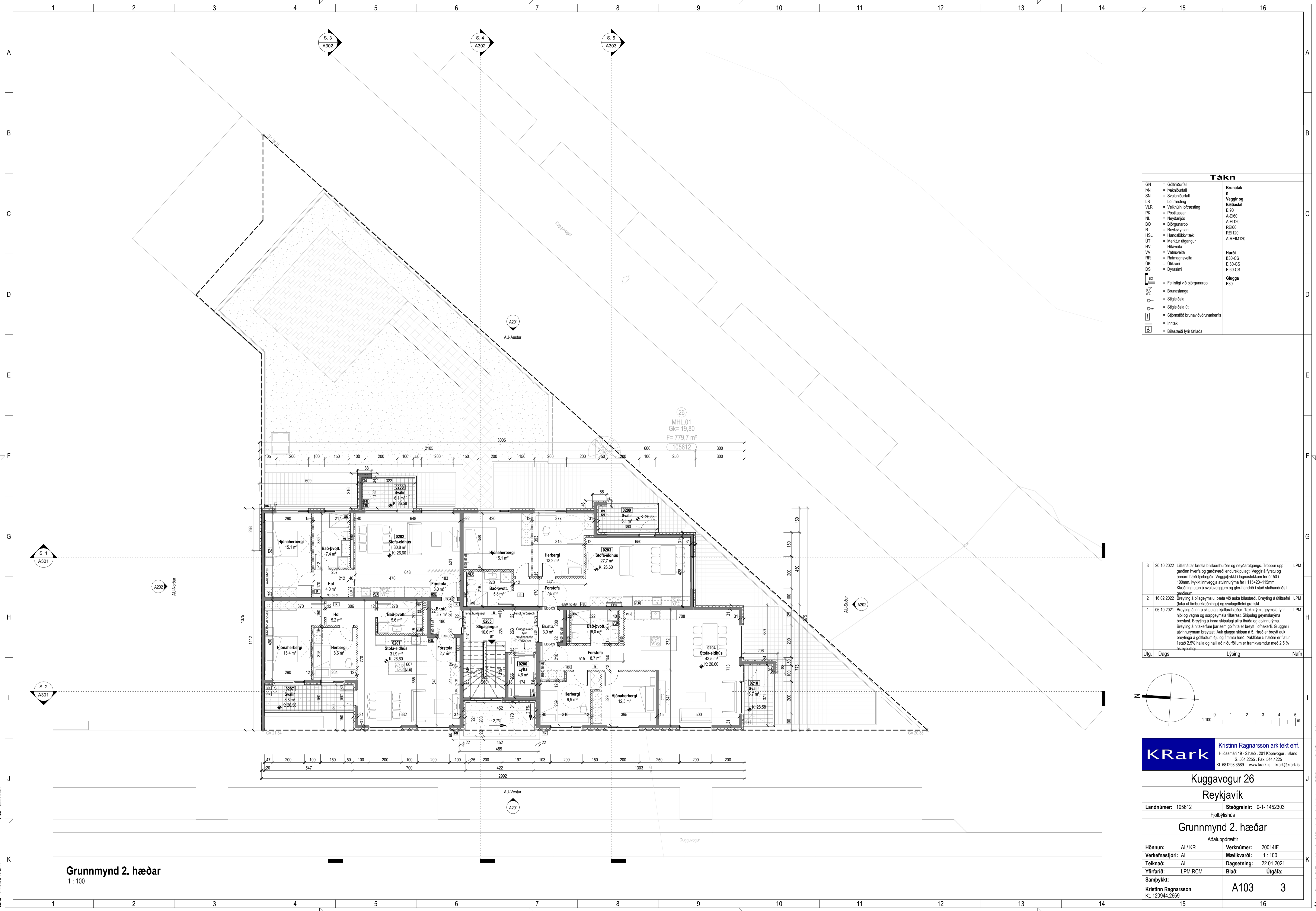

Tákn

GN	= Gólfburfall	Brunaták
BN	= Þakburfall	Þ
SN	= Svefnburfall	Veggir og
LR	= Loftfæsting	Þöðaskil
VLR	= Vélknúin loftfæsting	E90
PK	= Póstkassar	A-E120
NL	= Neyðarljós	A-E120
BO	= Björgunarop	RE120
R	= Reykskýrnari	RE120
HSL	= Handslökktækni	A-REM120
ÚT	= Merkur útgangur	
HV	= Hitaveita	Hurtí
VV	= Væðaveita	E30-CS
RR	= Rafmagnveita	E30-CS
ÚK	= Útkrani	E30-CS
DS	= Dyrasími	E30-CS
		Glugga
		E30
BO	= Felli vö björgunarop	
	= Brunaslanga	
	= Sligleðsla	
	= Sligleðsla út	
	= Stjórnstöð brunavörðunarkerfis	
	= Inntak	
	= Bilastæði fyrir fatlaða	

Útg.	Dags.	Lýsing	Nafn
3	20.10.2022	Litsháttar ferla bitakjörður og neyðarljós. Tröppur upp í garðinn hvarfa og garðsvæði endurskipulagi. Veggir á fyrstu og annarri hæð fjarlægðir. Veggþykkt í lagnaðstokum fer úr 50 í 100mm. Þykkt innveggja atvinnurými fer í 115-20+115mm. Klæðning utan á svalaveggjum og gler-handhóli stað stáhandhóli í garðinum.	LPM
2	16.02.2022	Breyting á bilagæmslu, bæta við auka bilastæði. Breyting á útlitseiði (taka út timburkæðningu) og svalagölfefni grafískt.	LPM
1	06.10.2021	Breyting á innra skipulagi kjallarahæðar. Tæknirými, geymsla fyrir hljó og vegna og sorpgeymsla litaðar. Skipulag geymslurými breyttar. Breyting á innra skipulagi alfra íbúða og atvinnurými. Breyting á hitakerfum þar sem gölftita er breytt í ofnakerfi. Gluggar í atvinnurými breyttar. Auk glugga skipan á 5. Hæð er breytt auk breytinga á gólfplöllum 4ju og fyrri hæð. Þakskilur 5 hæðar er fjarur í stað 2,5% halla og halli að niðurflokkum er framkvæmdur með 2,5% ásteyplagi.	LPM

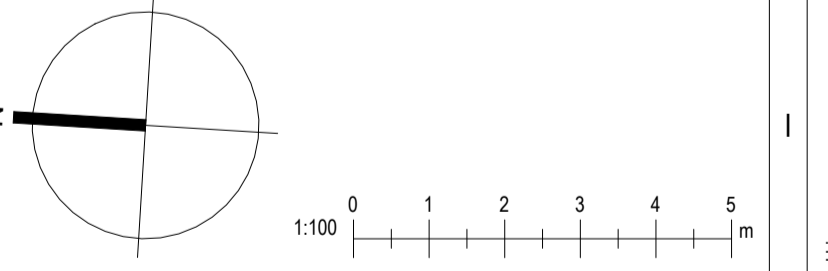

KRark Kristinn Ragnarsson arkitekt ehf.
 Hlíðasmári 19 - 2. hæð - 201 Kópavogur - Ísland
 Sí. 564.2255 - Fax. 544.4225
 Kl. 581298.3589 - www.krark.is - krark@krark.is

Kuggavogur 26
 Reykjavík

Landnúmer: 105612 Staðgreinir: 0-1-1452303
 Fjölbýlishúsið

Grunnmynd 2. hæðar

Aðaluppdrættir

Hönnun:	AI / KR	Verknúmer:	20014IF
Verkefnastjórn:	AI	Mælikvæði:	1:100
Teiknað:	AI	Dagsetning:	22.01.2021
Yfirfarið:	LPM,RCM	Bláð:	Útgáfa:

Samþykkt:
 Kristinn Ragnarsson
 Kl. 120944.2669

A103 **3**

Grunnmynd 2. hæðar
 1:100



Grunnmynd 3. hæðar
1 : 100

Grunnmynd 4. hæðar
1 : 100

Tákn

GN	= Gólfburfall	Brúnták	
BN	= Þakburfall	Veggir og	
SN	= Svefnburfall	Þakskil	
LR	= Loftre sting	E90	
VLR	= Velkúin loftre sting	A-E90	
PK	= Póskassar	A-E120	
NL	= Neyðarjós	RE60	
BO	= Björgunarpop	RE120	
R	= Reykskiptari	A-REIM120	
HSL	= Handslökktæki		
ÚT	= Merkur útgangur		
HV	= Hitaveita	Hurti	
VV	= Vatnaveita	E30-CS	
RR	= Rafmagnveita	E30-CS	
ÚK	= Útkrani	E60-CS	
DS	= Dyrsími	Glugga	
		E30	
BO	= Felli stigi við björgunarpop		
	= Brunaslanga		
	= Sligleisla		
	= Sligleisla út		
	= Stjórnstöð brunavörðunarkerfis		
	= Inntak		
	= Bilastæði fyrir fatlaða		

Útg.	Dags.	Lýsing	Nafn
3	20.10.2022	Litahættir ferða hitakúrur og neyðarjósar. Tröppur upp í garðinn hvetfa og garðsvæði endurskipulagð. Veggir á fyrstu og annari hæð fjarlægðir. Veggþykki í lagnaðstokum fer úr 50 í 100mm. Þykki innveggja atvinnuruma fer í 115x20x115mm. Klæðning utan á svalaveggjum og gler-handlió stöð stáhandrönd í garðinum.	LPM
2	16.02.2022	Breyting á bilageymslu, bæta við auka bilastæði. Breyting á útlitferni (taka út timburklæðningu) og svalgölfefni grafískt.	LPM
1	06.10.2021	Breyting á innra skipulagi kjallarahæðar. Tæknimýri, geymsla fyrir ljósi og vagna og sorpgeymsla litað. Skipulag geymsluruma breytt. Breyting á innra skipulagi allra íbúða og atvinnuruma. Breyting á hitakerfum þar sem gölftita er breytt í ofnakerfi. Gluggar í atvinnurum breyttast. Auk glugga skipan á 5. Hæð er breytt auk breytinga á gölfklæðingum 4ju og fyrri hæð. Þakklæðing 5 hæðar er fjarlægð í stöð 2,5% halla og halli að niðurflokkum er framkvæmdur með 2,5% ásteyplagi.	LPM

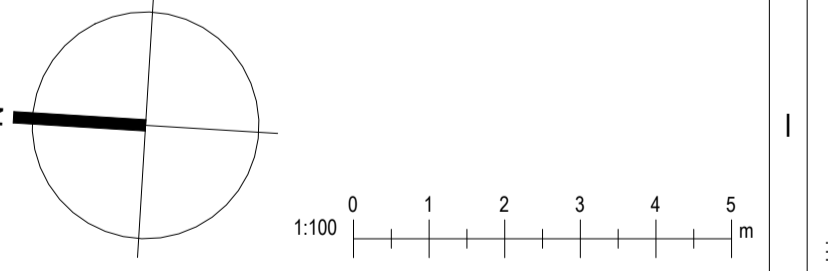

KRark Kristinn Ragnarsson arkitekt ehf.
Hilásátrúi 19 - 2. hæð - 201 Kópavogur - Ísland
S. 564.2255 - Fax. 544.4225
Kl. 581298.3589 - www.krark.is - krark@krark.is

Kuggavogur 26
Reykjavík

Landnúmer: 105612 Stöðgreinir: 0-1-1452303
Fjölbýlishús

Grunnmynd 3. og 4. hæðar

Aðaluppdrættir

Hönnun:	AI / KR	Verknúmer:	20014IF
Verkefnastjórn:	AI	Mælikvæði:	1 : 100
Teiknað:	AI	Dagsetning:	22.01.2021
Yfirfarið:	LPM,RCM	Bláð:	Útgáfa:

Samþykkt:
Kristinn Ragnarsson Kl. 120944.2669

A104 **3**

Skv. 3.4.2023 11:19:29
Skr.: Autodesk Docs://20014IF-Kuggavogur 26 Rvk/200014IF-Kuggavogur 26 Rvk.rvt

Copyright © KRark. Hönnuður áskilur sér allar rétt á teikningum - Fjölútdráttir er háð skilríku samþykki

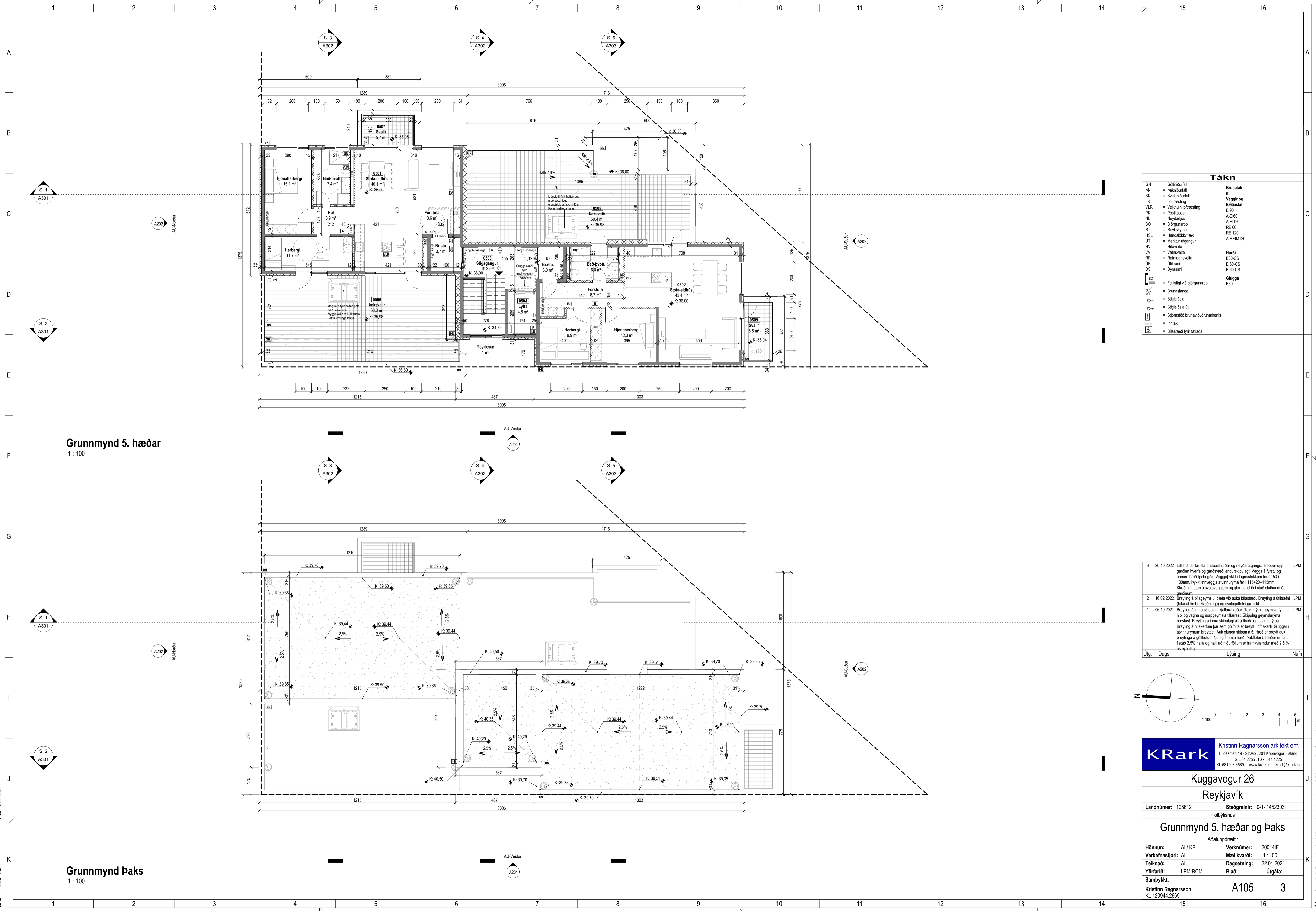

Grunnmynd 5. hæðar
1 : 100

Grunnmynd Þaks
1 : 100

Tákn

GN	= Gólfurfall	Brútták
PN	= Þakurfall	Veggir og
SN	= Svöndurfall	Þakskil
LR	= Loftfresting	E600
VLR	= Velkinn loftfresting	A-E60
PK	= Þóskassar	A-EI20
NL	= Neyðarljós	RE60
BO	= Björgunarpopp	REI120
R	= Reykskiptari	A-REM120
HSL	= Handslökktækni	
ÚT	= Merktur útgangur	
HV	= Hitaveita	Hurð
VV	= Vatnaveita	E30-CS
RR	= Rafmagnveita	E100-CS
ÚK	= Útkrani	E60-CS
DS	= Dyrasimi	Glugga
		E30
BO	= Felliðgi við björgunarpopp	
⊙	= Brunaslanga	
⊕	= Sligleðsla	
⊖	= Sligleðsla út	
⊞	= Sljómstöð brunavörðunarkerfis	
⊟	= Inntak	
⊠	= Bilastæði fyrir fatlaða	

Útg.	Dags.	Lýsing	Nafn
3	20.10.2022	Litsháttar ferla bikunurhúð og neyðarljós. Tröppur upp í garðinn hvetla og garðsvæði endurskipulagð. Veggir á fyrstu og annari hæð fjarlægðir. Veggþykkt í lagnaðstokum fer úr 50 í 100mm. Þykkt innveggja atvinnurými fer í 115-20+115mm. Klæðning utan á svalaveggjum og gler-handlíð í stað stáhandlíðs í garðinum.	LPM
2	16.02.2022	Breyting á bilageymslu, bæta við auka bilastæði. Breyting á útlitsemi (taka út timburklæðningu) og svalagölfefni grafískt.	LPM
1	06.10.2021	Breyting á innra skipulagi kjallarahæðar. Tæknirými, geymsla fyrir ljósi og vagna og sorpgæmsla litaðast. Skipulag geymslurými breyttast. Breyting á innra skipulagi allra íbúða og atvinnurými. Breyting á hitakerfum þar sem gólfhitna er breytt í ofnakerfi. Gluggar í atvinnurými breyttast. Auk glugga skipan á 5. Hæð er breytt auk breytinga á gólfklóm 4ju og fyrri hæð. Þakklór 5 hæðar er fjarlægð í stað 2,5% halla og halli að nýrúfólum er framkvæmdur með 2,5% ateyplagi.	LPM

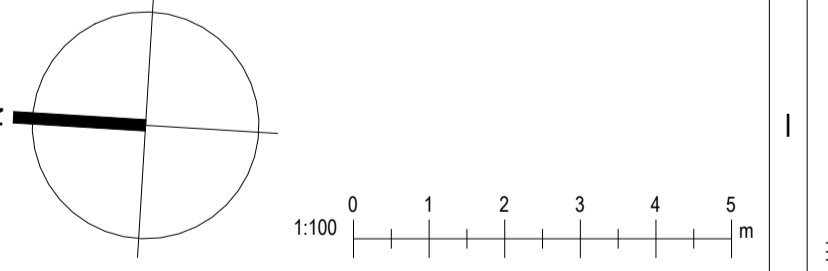

KRark Kristinn Ragnarsson arkitekt ehf.
Hilásnaki 19 - 2. hæð - 201 Kópavogur - Ísland
S. 564.2255 - Fax. 544.4225
Kl. 581298.3589 - www.krark.is - krark@krark.is

Kuggavogur 26
Reykjavík

Landnúmer: 105612 Stöðgreinir: 0-1-1452303

Fjölbýlishús

Grunnmynd 5. hæðar og Þaks

Aðaluppdrættir

Hönnun:	AI / KR	Verknúmer:	20014IF
Verkefnastjórn:	AI	Mælikvæði:	1 : 100
Teiknaði:	AI	Dagsetning:	22.01.2021
Yfirfariði:	LPM,RCM	Bláð:	Útgáfa:

Samþykkt:

Kristinn Ragnarsson	A105	3
Kl. 120944.2669		

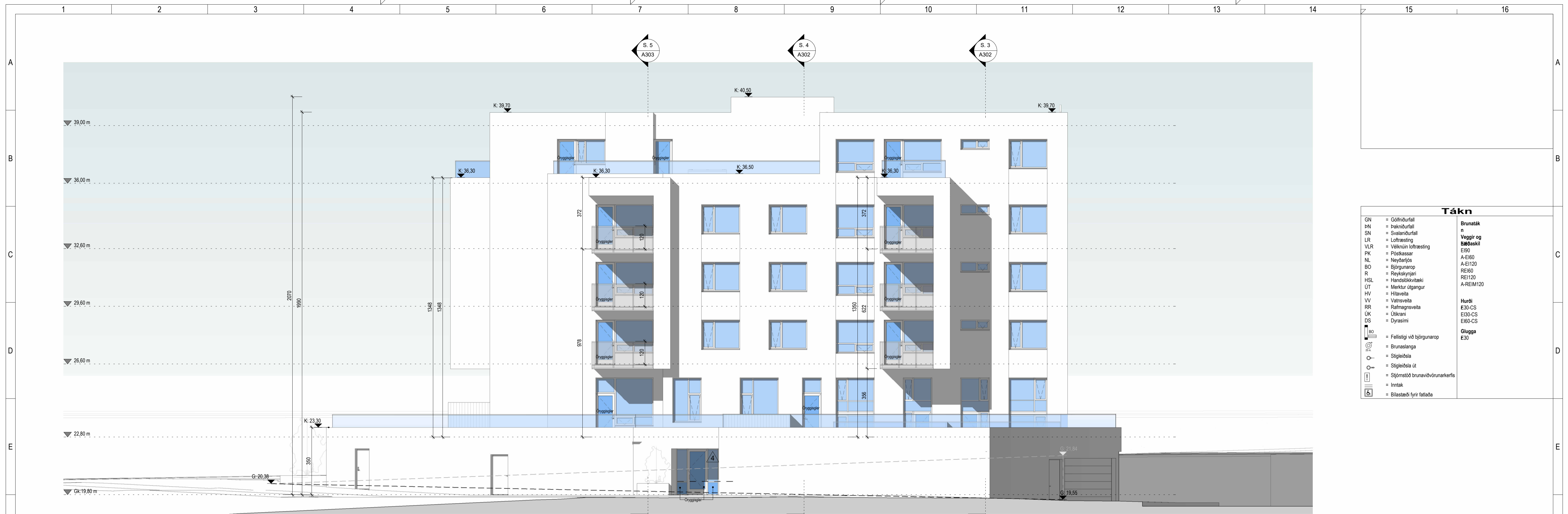

Austur útlit
1 : 100

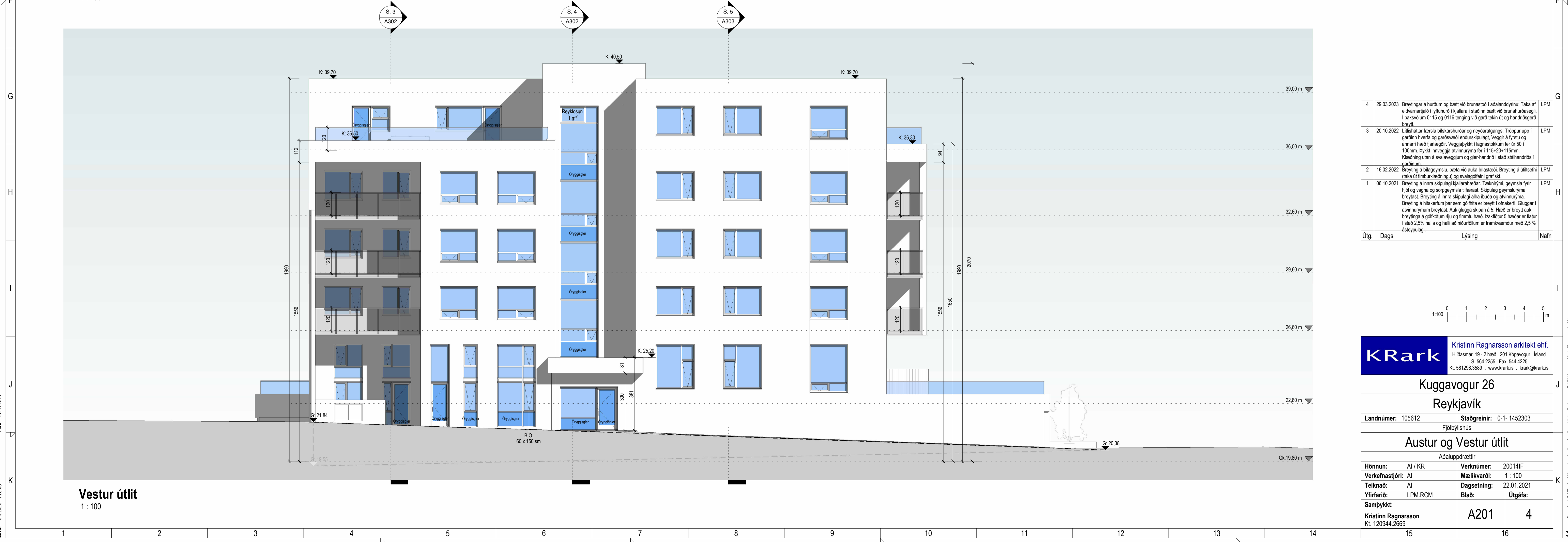

Vestur útlit
1 : 100

Tákn

GN	= Gólfurfall	Brúnaták
BN	= Þakurfall	Ø
SN	= Svefnurfall	Veggir og
LR	= Loftfæsting	Þakskil
VLR	= Velknuin loftfæsting	E90
PK	= Þóskassar	A-E120
NL	= Neyðarfjós	A-EI20
BO	= Björgunarpop	RE120
R	= Reykskyngi	A-REM120
HSL	= Handslökktækni	
ÚT	= Merkur útgangur	
HV	= Hitaveita	
VV	= Vatnaveita	
RR	= Rafmagnveita	
ÚK	= Útkrani	
DS	= Dyrasími	
BO	= Felli við björgunarpop	
Ø	= Brúnaþanga	
Ø	= Sligleðsla	
Ø	= Sligleðsla út	
Ø	= Sljómstöð brunavörðunarkerfis	
Ø	= Inntak	
Ø	= Bilastæði fyrir fatlaða	
		Hurt
		E30-CS
		E30-CS
		E60-CS
		Glugga
		E30

Útg.	Dags.	Lýsing	Nafn
4	29.03.2023	Breyting á húðum og bætt við brunastöð í aðaldrögninni. Taka af eldvörnarglasi í yfihúrd í kjallara í staðinn bætt við brunastöðasglasi í þaksvolum 0115 og 0116 tenging við gærd tekin út og handröngerbreytt.	LPM
3	20.10.2022	Litabreyting ferla hitaáhrifa og neyðarfjáranga. Tröppur upp í garðinn hvefja og garðsvæði endurskipulagt. Veggir á fyrstu og annarri hæð fjarlægðir. Veggþykkt í lagastökum fer úr 50 í 100mm. Þykkt innveggja atvinnuruma fer í 115-20+115mm. Klæðning utan á svalaveggjum og gler-handíó í stað stáhandíó í garðinum.	LPM
2	16.02.2022	Breyting á bilageymslu, bæta við auka bilastæði. Breyting á útlitsei (taka út timburklæðningu) og svalagjöfni grafískt.	LPM
1	06.10.2021	Breyting á innra skipulagi kjallarahæðar. Tæknimýri, geymsla fyrir ljóð og vegna og sorppeymsla litaest. Skipulag geymsluruma breyttast. Breyting á innra skipulagi alra íbúða og atvinnuruma. Breyting á hitakerfum þar sem gólfhitna er breytt í ofnakerfi. Gluggar í atvinnurum breyttast. Auk glugga skipan á 5. Hæð er breytt auk breytinga á gólfklóm 4ju og fyrri hæð. Þakklóm 5 hæðar er fjarur í stað 2,5% halla og halli að niðurflokkum er framkvæmdur með 2,5% ásteyplagi.	LPM



KRark Kristinn Ragnarsson arkitekt ehf.
Hilásámsí 19 - 2. hæð - 201 Kópavogur - Ísland
Sí. 564.2255 - Fax. 544.4225
Kl. 581298.3589 - www.krark.is - krark@krark.is

Kuggavogur 26
Reykjavík

Landnúmer: 105612 Staðgreinir: 0-1-1452303
Fjölbýlishús

Austur og Vestur útlit
Aðaluppdrættir

Hönnun:	AI / KR	Verknumér:	20014IF
Verkefnastjórn:	AI	Mælikvæði:	1 : 100
Teiknað:	AI	Dagsetning:	22.01.2021
Yfirfarið:	LPM,RCM	Bláð:	Útgáfa:

Samþykkt:
Kristinn Ragnarsson Kl. 120944.2669

A201 **4**

Skv: 3.4.2023 11:20:03
Skr: Autodesk Docs/20014IF-Kuggavogur 26 Rvk/20014IF-Kuggavogur 26 Rvk.rvt

Copyright © KRark. Hönnuður áskilur sér allar rétt á tákningum - Fjölbýli er háð skilfrá samþykki

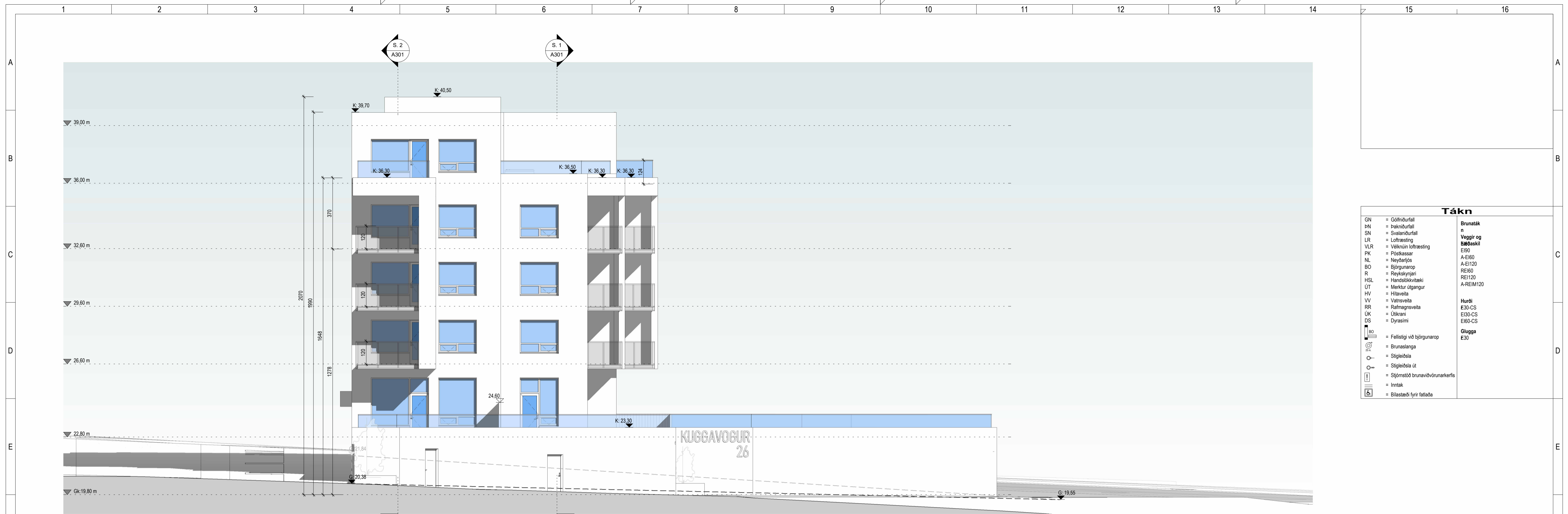

Suður útlit
1 : 100

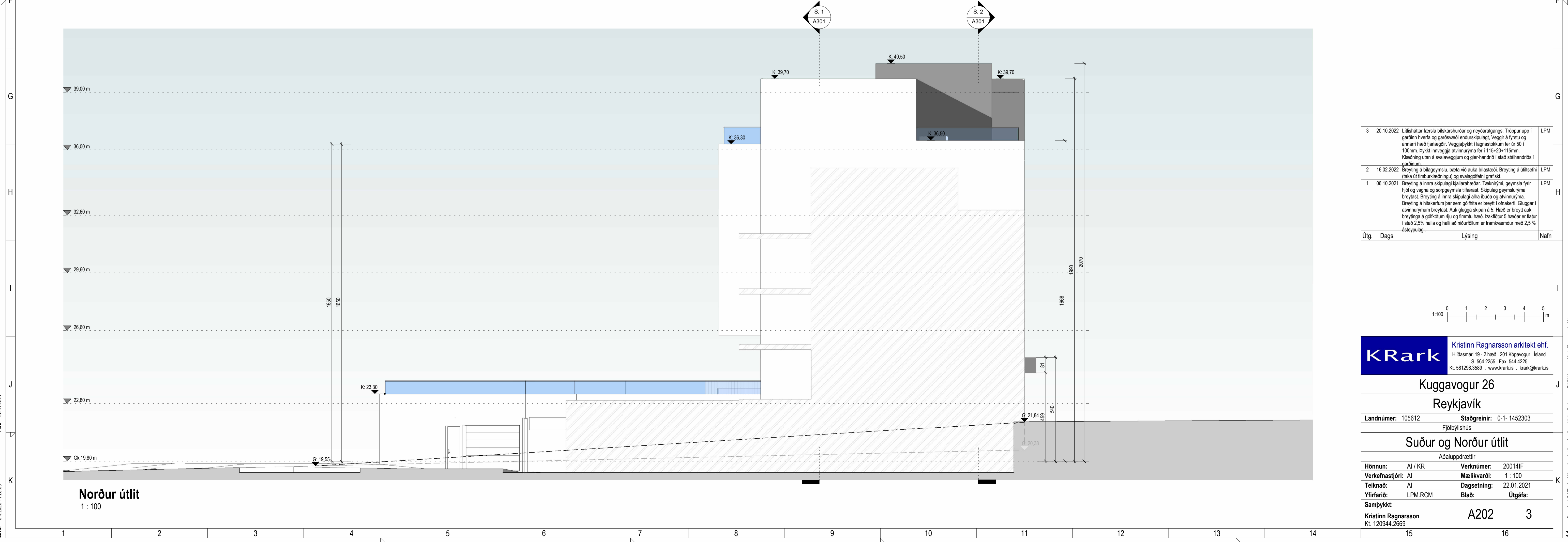

Norður útlit
1 : 100

Tákn

GN	= Gólfurfall	Brunaták
BN	= Þakurfall	Þ
SN	= Svöndurfall	Veggir og
LR	= Loftfæsting	Þakskil
VLR	= Velkúin loftfæsting	E90
PK	= Póstkassar	A-E60
NL	= Neyðarljós	A-E120
BO	= Björgunarpop	RE60
R	= Reykskýrnari	RE120
HSL	= Handslökktæki	A-REM120
ÚT	= Merkur útgangur	
HV	= Hitaveita	Hurtí
VV	= Vatnaveita	E30-CS
RR	= Rafmagnveita	E30-CS
ÚK	= Útkrani	E60-CS
DS	= Dyrasími	Glugga
		E30
BO	= Félisligi við björgunarpop	
	= Brunaslanga	
	= Sligleðsla	
	= Sligleðsla út	
	= Stjórnstöð brunavörðunarkerfis	
	= Inntak	
	= Bilastæði fyrir fatlaða	

3	20.10.2022	Litahættir feniða hitakúrur og neyðarljósangar. Tréppur upp í garðinn hvarfa og garðveði endurskipulagi. Veggir á fyrstu og annarri hæð fjarlægðir. Veggabyggt í lagnaðstokum fer úr 50 í 100mm. Þykkt innveggja atvinnuryma fer í 115-20+115mm. Klæðning utan á svalaveggjum og gler-handrói í stað stáhandróis í garðinum.	LPM
2	16.02.2022	Breyting á bilageymslu, bæta við auka bilastæði. Breyting á útlitsemi (taka út timburklæðningu) og svalagölfni grafískt.	LPM
1	06.10.2021	Breyting á innra skipulagi kjallarahæðar. Tæknirými, geymsla fyrir ljósi og vegna og sorpgeymsla litaðast. Skipulag geymslurýma breytast. Breyting á innra skipulagi alfra lúða og atvinnurýma. Breyting á hitakerfum þar sem gölftita er breytt í ofnakerfi. Gluggar í atvinnurýmum breytast. Auk glugga skipan á 5. Hæð er breytt auk breytinga á gólfklám 4ju og fimmta hæð. Þakkljár 5 hæðar er fjarur í stað 2,5% halla og halli að niðurföllum er framkvæmdur með 2,5 % ásteyplagi.	LPM
Útg.	Dags.	Lýsing	Nafn

0 1 2 3 4 5 m
1:100

KRark Kristinn Ragnarsson arkitekt ehf.
Hilásátrúi 19 - 2. hæð - 201 Kúgavogur - Ísland
S. 564.2255 - Fax. 544.4225
Kl. 581298.3589 - www.krark.is - krark@krark.is

Kúgavogur 26
Reykjavík

Landnúmer: 105612 Staðgreinir: 0-1-1452303
Fjölbýlishús

Suður og Norður útlit

Aðaluppdrættir

Hönnun:	AI / KR	Verknúmer:	20014IF
Verkefnastjórn:	AI	Mælikvæði:	1 : 100
Teiknað:	AI	Dagsetning:	22.01.2021
Yfirfarið:	LPM,RCM	Bláð:	Útgáfa:

Samþykkt:
Kristinn Ragnarsson Kl. 120944.2669

A202 3

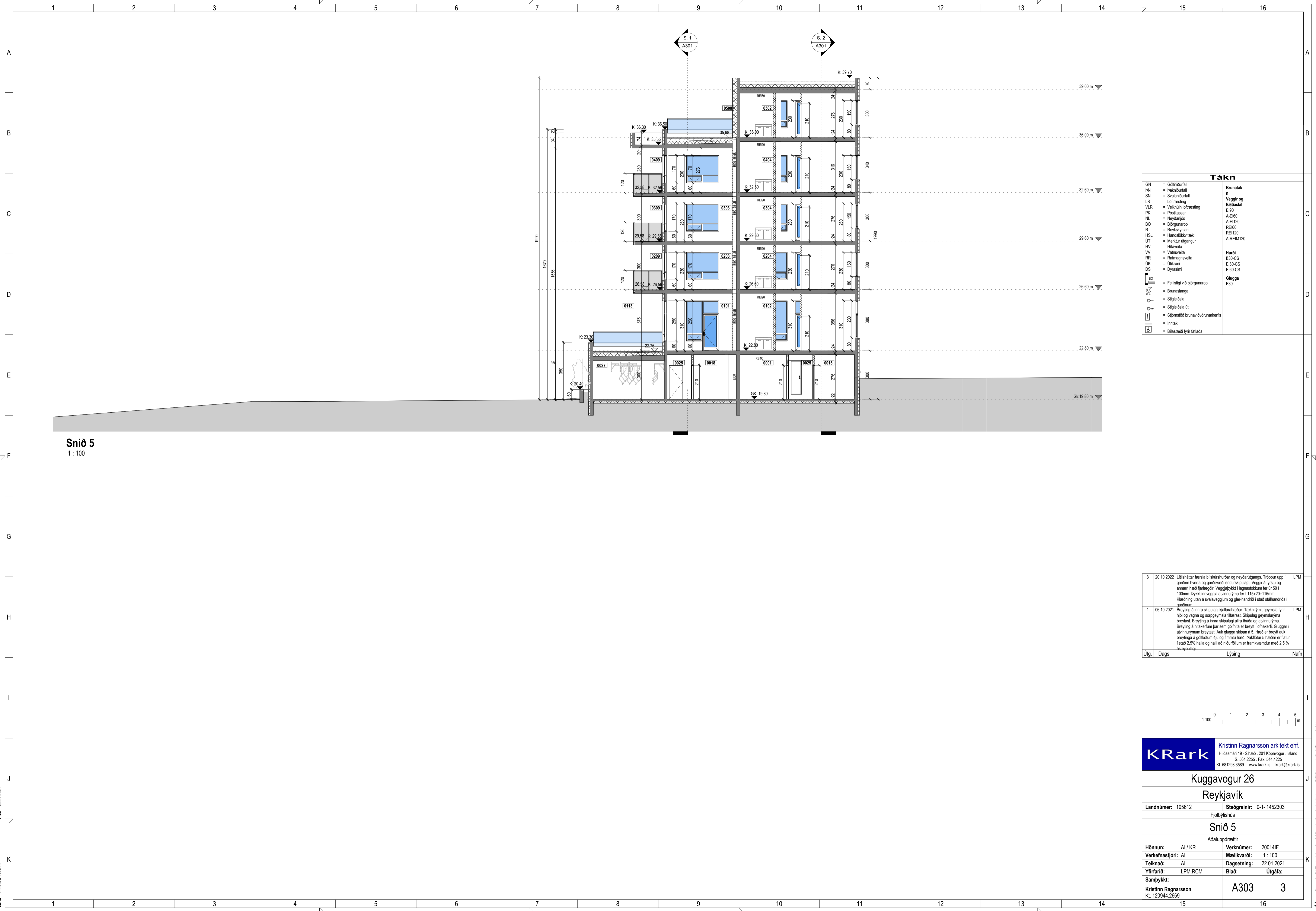

Tákn

GN	= Gólfurfall	Brunaták
BN	= Þakurfall	Þ
SN	= Svefnurfall	Veggir og
LR	= Loftfresting	Þöðaskil
VLR	= Velkúin loftfresting	E90
PK	= Póstkassar	A-E90
NL	= Neyðarljós	A-E120
BO	= Björgunarpop	RE90
R	= Reykskyrnari	RE120
HSL	= Handslökktækni	A-REIM120
ÚT	= Merkur útgangur	
HV	= Hitaveita	Hurtí
VV	= Vatnaveita	E30-CS
RR	= Rafmagnveita	E30-CS
ÚK	= Útkrani	E60-CS
DS	= Dyrasími	Glugga
		E30
BO	= Felliðgi við björgunarpop	
⊙	= Brunaslöng	
○	= Sligleðsla	
○	= Sligleðsla út	
⊞	= Sljómstöð brunavörðunarkerfis	
⊞	= Inntak	
⊞	= Bilastæði fyrir fatlaða	

Snið 5
1 : 100

3	20.10.2022	Litlaháttar færsla bílskurður og neyðarútgangs. Tröppur upp í garðinn hverfa og garðsvæði endurskipulagt. Veggir á fyrstu og annarni hæð fjarlægðir. Veggþykkt í lagastökum fer úr 50 í 100mm. Þykkt innveggja atvinnurými fer 115-20+15mm. Klæðning utan á svalaveggjum og gler-handróð í stað stálhandróðs í garðinum.	LPM
1	06.10.2021	Breyting á innra skipulagi kjallarahæðar. Tæknirými, geymsla fyrir ljóð og regna og sorpgeymsla liffrest. Skipulag geymslurými breytast. Breyting á innra skipulagi allra loða og atvinnurými. Breyting á hitakerfum þar sem gólfhitu er breytt í ofnakerfi. Gluggar í atvinnurýmum breytast. Auk glugga skipan á 5. Hæð er breytt auk breytinga á gólfkúlu 4ju og fyrri hæð. Þakklur 5 hæð er flatur í stað 2,5% halla og halli að niðurflokkum er framkvæmdur með 2,5% ásteyplagi.	LPM
Útg.	Dags.	Lýsing	Nafh



KRark Kristinn Ragnarsson arkitekt ehf.
Hilásnári 19 - 2.hæð - 201 Kópavogur - Ísland
S. 564.2255 - Fax. 544.4225
Kl. 581298.3589 - www.krark.is - krark@krark.is

Kuggavogur 26		
Reykjavík		
Landnúmer: 105612	Staðgreinir: 0-1-1452303	
Fjölbýlishús		
Snið 5		
Aðaluppdrættir		
Hönnun: AI / KR	Verknumur: 20014IF	
Verkefnastjórn: AI	Mælikvæði: 1 : 100	
Teiknað: AI	Dagsetning: 22.01.2021	
Yfirfarið: LPM,RCM	Bláð: Útgáfa:	
Samþykkt:		
Kristinn Ragnarsson Kl. 120944.2669	A303	3

Skv: 3.4.2023 11:20:51
 Pkt: 22.01.2021
 Smr: Autodesk Docs://20014IF-Kuggavogur 26 Rvk/20014IF-Kuggavogur 26 Rvk.rvt

Copyright © KRark. Hönnuður áskilur sér allan rétt á takengum - Fjöldun er háð skilfrægu samþykki

